

CORTE AA  
ESCALA 1:50

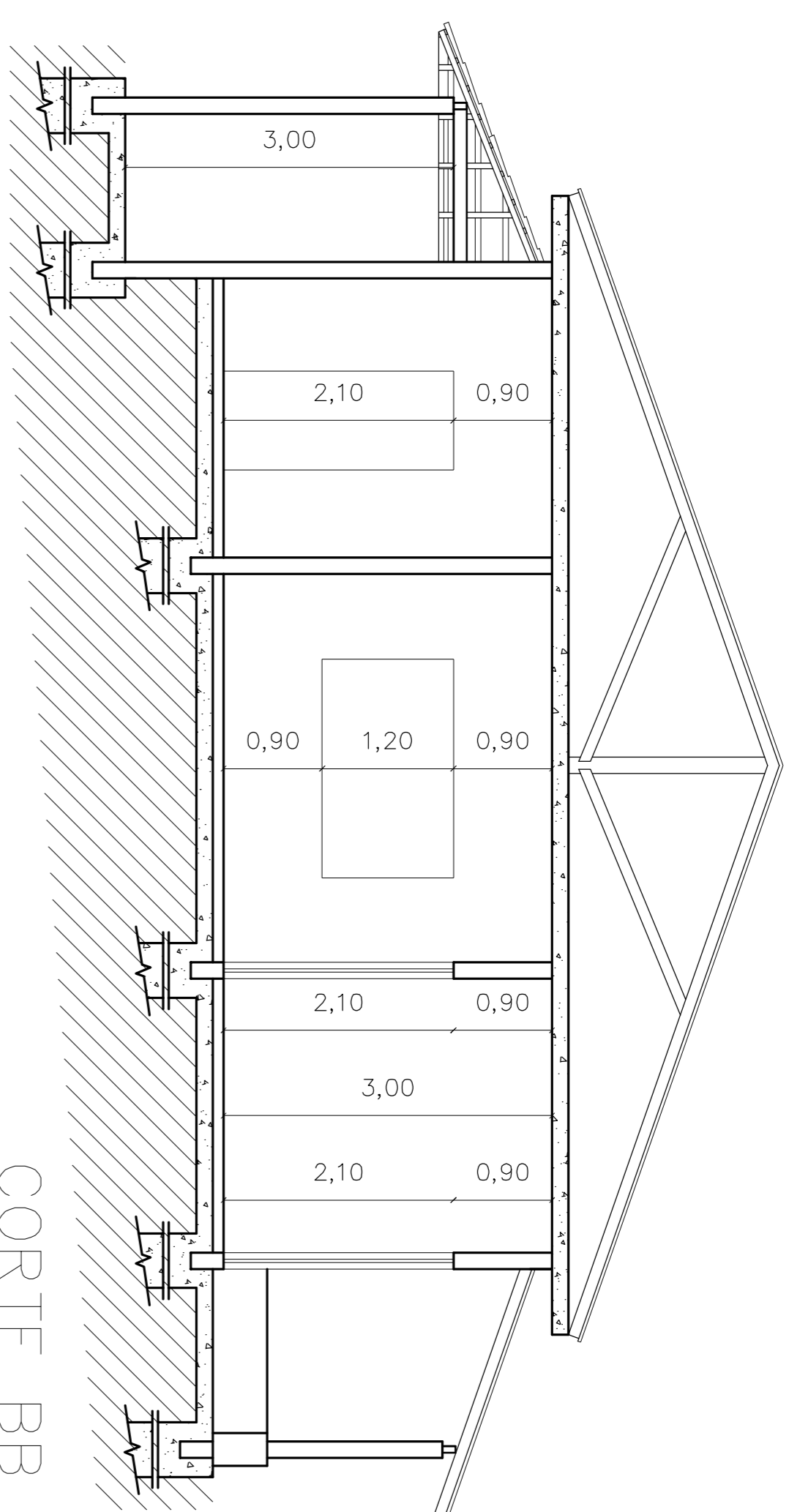

CORTE BB  
ESCALA 1:50

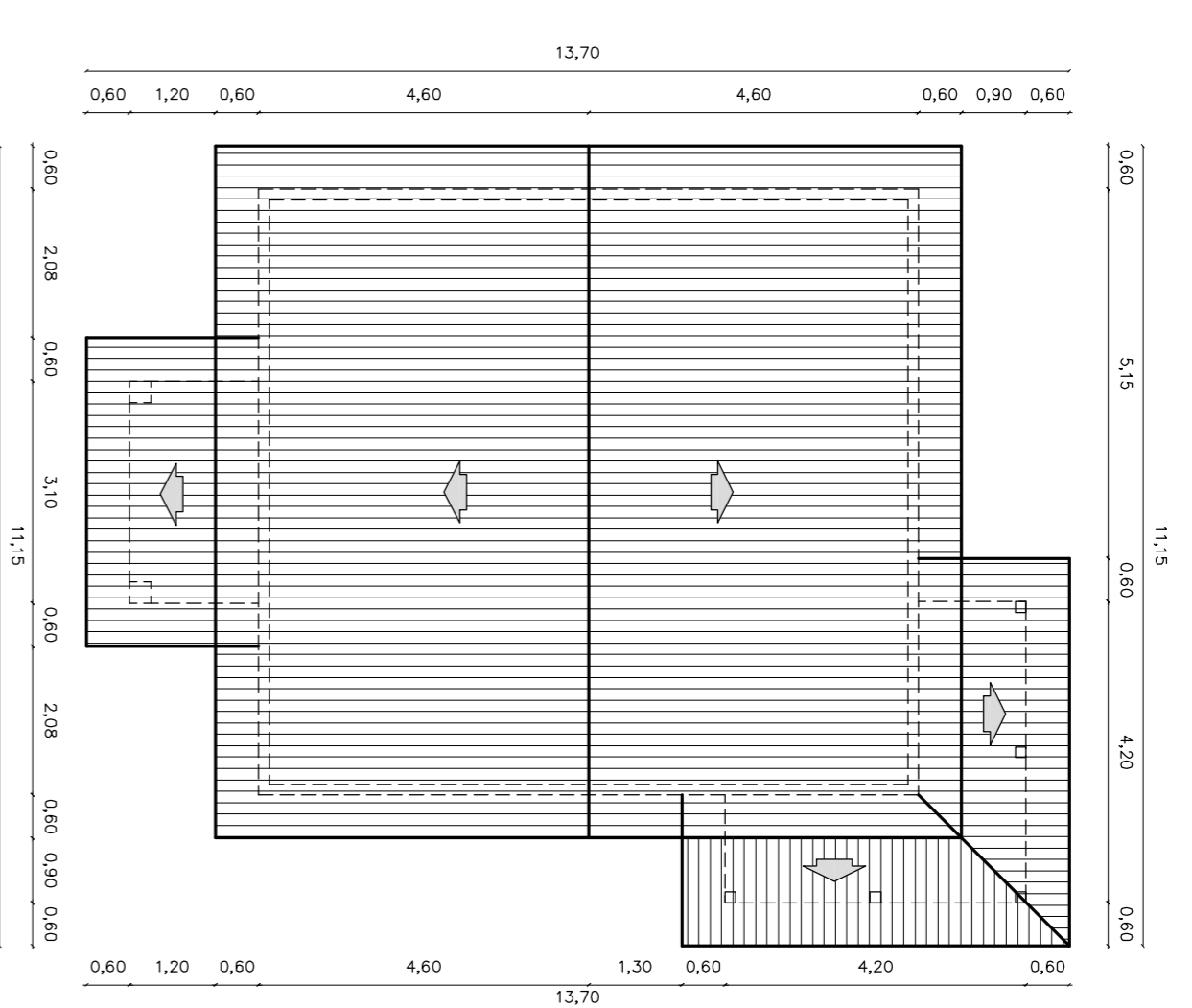

COBERTURA  
ESCALA 1:100

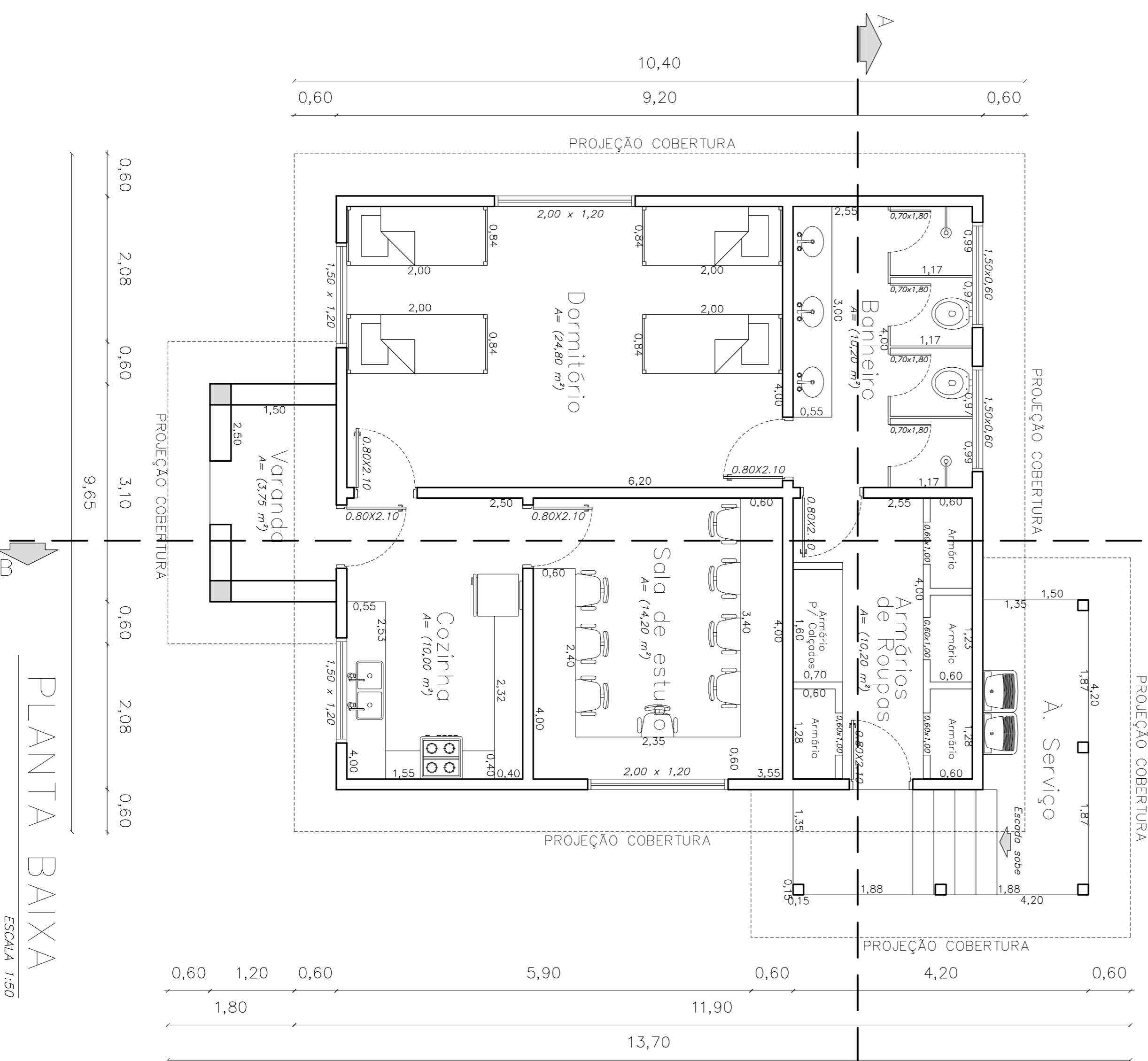

PLANTA BAIXA  
ESCALA 1:50

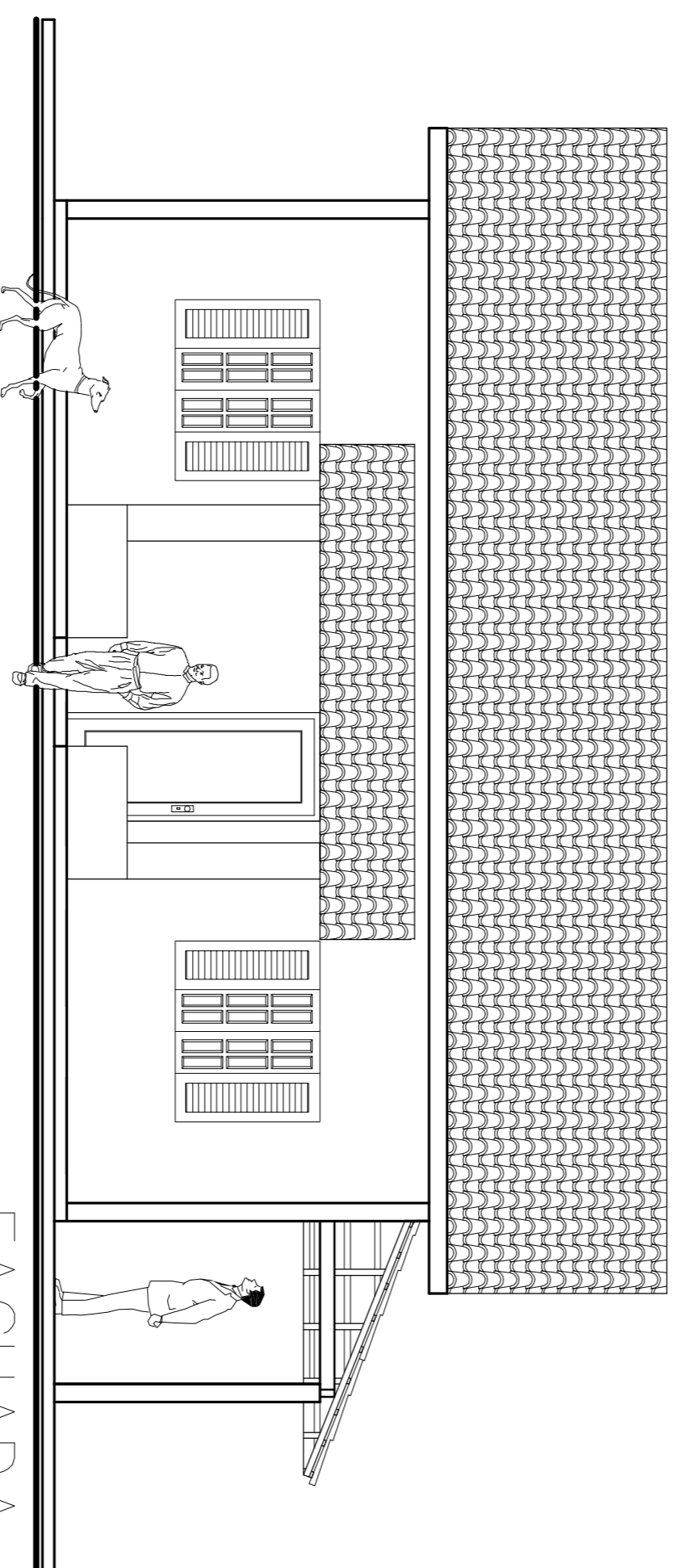

FACHADA  
ESCALA 1:50

C:\Documents and Settings\Wagner\Arquivos de Trabalho\documentos\LUZDO\INSTUTUO DE MINAS\Projeto\_Zero

FOLHA ÚNICA

**PROJETO DE REFORMA ALOJAMENTO**  
**PROPRIETÁRIO:** INSTITUTO FEDERAL DE EDUCAÇÃO, CIÊNCIA E TECNOLOGIA SUL DE MINAS GERAIS - CAMPUS MUZAMBINHO  
**ENDEREÇO:** ESTRADA MUZAMBINHO, KM 35  
**BAIRRO:** MORRO PRETO  
**CIDADE:** MUZAMBINHO - MG

**SITUAÇÃO:**  
S/ESCALA

DECLARO QUE A APROVAÇÃO DO PROJETO NÃO IMPLICA A PRETENSÃO DE RECONHECIMENTO DO PROJETO POR PARTE DO PROPRIETÁRIO SE CERRAR A NÃO PERMITIR QUE AS ÁGUAS PLUVIAIS SEJAM LANÇADAS NA REDE DE ESGOTO.

**PROPRIETÁRIO:**  
INSTITUTO FEDERAL DE EDUCAÇÃO, CIÊNCIA E TECNOLOGIA SUL DE MINAS GERAIS - CAMPUS MUZAMBINHO - MG.

**ÁREAS:**  
A REFORMAR: 122,04 m²

**RESP. TÉCNICO:**  
GREGÓRIO BO. PRÓSPERI  
ARQUITETO E URBANISTA - CAU 97.714.4

**APROVAÇÕES:**

DATA: JUNHO 2012

ESCALA: INDICADA

PROJETO: WAGNER FARIAS SILVA JUNIOR / 2012  
 CRI: 040.336 - 0228 - 3450 / Muzambinho - MG